3-комн. кв.

18 ноября, 19:34

Мурманская область, Мурманск, район Октябрьский, ул. Полярные Зори, 9

Метро:

8 300 000 ₽ возможна ипотека

159 616 ₽ за м²



Общая информация:

Этаж:	2 / 5
Тип дома:	вторичка, панельный дом
Тип продажи:	свободная
Общая площадь:	52.0 м²
Площадь комнат:	—
Жилая площадь:	—
Площадь кухни:	6.0 м²
Санузел:	1 совм.
Балкон:	нет
Лифт:	нет
Вид из окна:	двор и улица
Телефон:	нет

В квартире:

✕ Телефон

Представитель: **Представитель: ID 90854967**

Продам 3-хкомнатную солнечную тёплую квартиру, 52 кв. м, в октябрьском районе города Мурманска, в хорошем доме и с отличными соседями. Удачная планировка квартиры позволяет рационально использовать пространство. Светлая, теплая кухня, 7 кв. м, жилая площадь 47 кв. м, санузел совмещён, везде стоят счётчики. Сделан евроремонт, с использованием качественных материалов. Делали всё для себя, продуманна каждая мелочь. Встроенная кухня с техникой и фурнитурой из Италии. В квартире поменяна сантехника, проводка, окна, межкомнатные и входная двери. Во всех комнатах ламинат последнего поколения квикстеп, на кухне качественный линолеум, обои итальянские, плотные, светлые. Находится в очень удобном месте, рядом стадион с тренажёрами. Так же отличная транспортная развязка, так как квартира находится в октябрьском районе, центр города, рядом детский сад , школа , х-фит, все остановки в 5-ти минутах ходьбы, но в то же время дом находится в удалении, вы не услышите шум машин. Отличное предложение, заезжайте и живите (по договорённости мебель, техника остаётся) . Документы российские, все готово к продаже, без обременений и задолженностей

© 2012 - 2026 ЦИАН. Крупнейшая и самая достоверная база данных по аренде и продаже жилой, коммерческой и загородной недвижимости - www.cian.ru

Ссылка на объявление: https://www.cian.ru/sale/flat/297221927



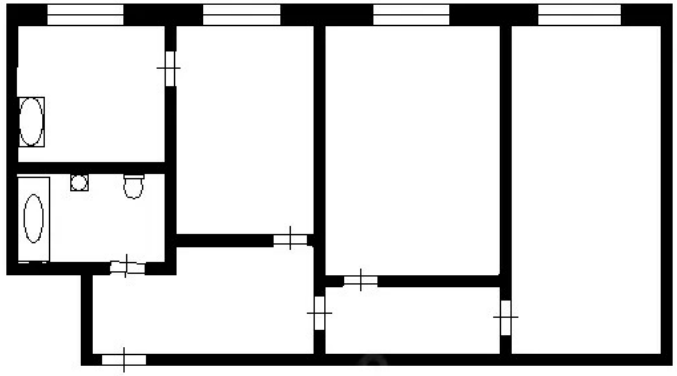

© 2012 - 2026 ЦИАН. Крупнейшая и самая достоверная база данных по аренде и продаже жилой, коммерческой и загородной недвижимости - www.cian.ru



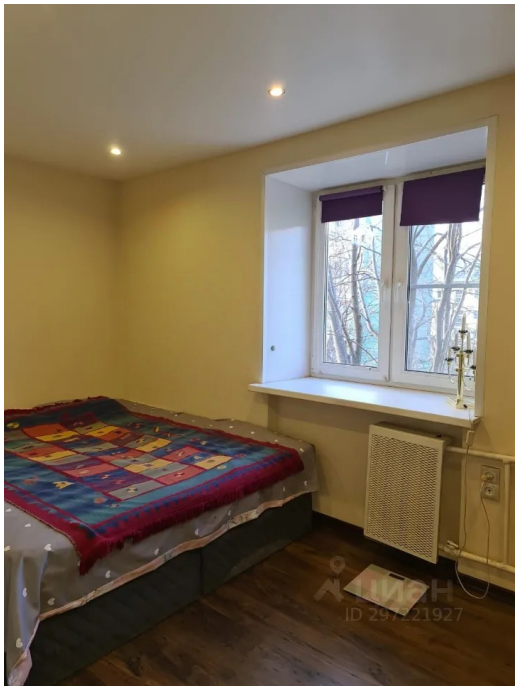





© 2012 - 2026 ЦИАН. Крупнейшая и самая достоверная база данных по аренде и продаже жилой, коммерческой и загородной недвижимости - www.cian.ru





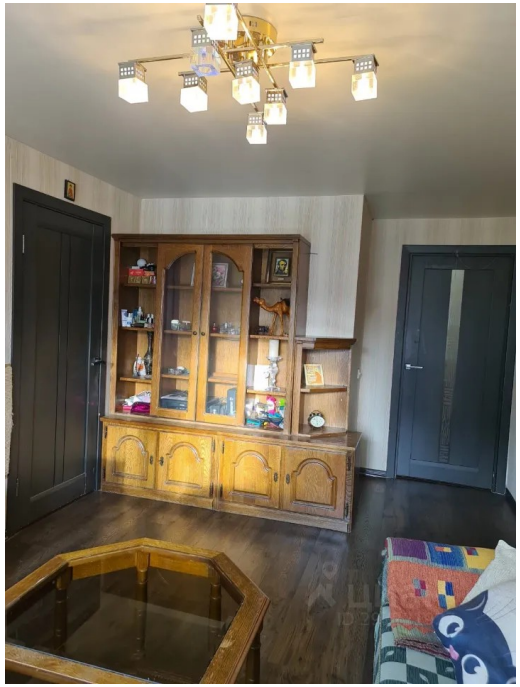

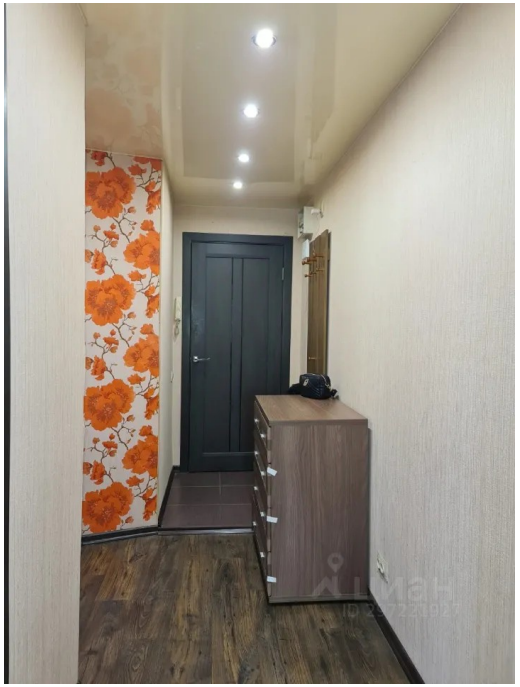

© 2012 - 2026 ЦИАН. Крупнейшая и самая достоверная база данных по аренде и продаже жилой, коммерческой и загородной недвижимости - www.cian.ru





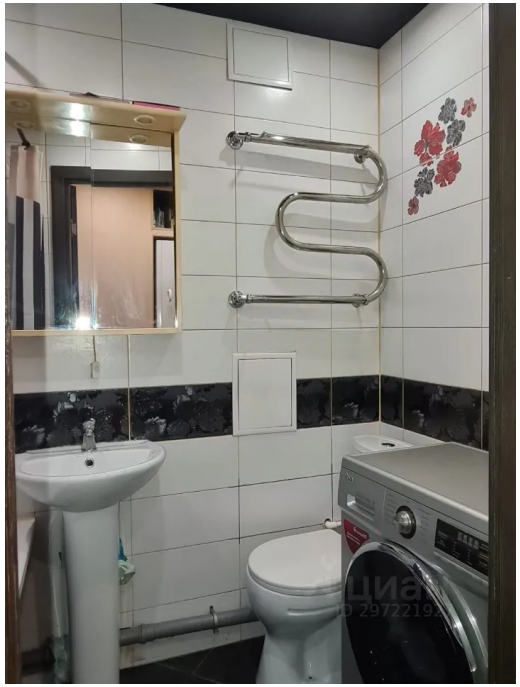



© 2012 - 2026 ЦИАН. Крупнейшая и самая достоверная база данных по аренде и продаже жилой, коммерческой и загородной недвижимости - www.cian.ru









© 2012 - 2026 ЦИАН. Крупнейшая и самая достоверная база данных по аренде и продаже жилой, коммерческой и загородной недвижимости - www.cian.ru







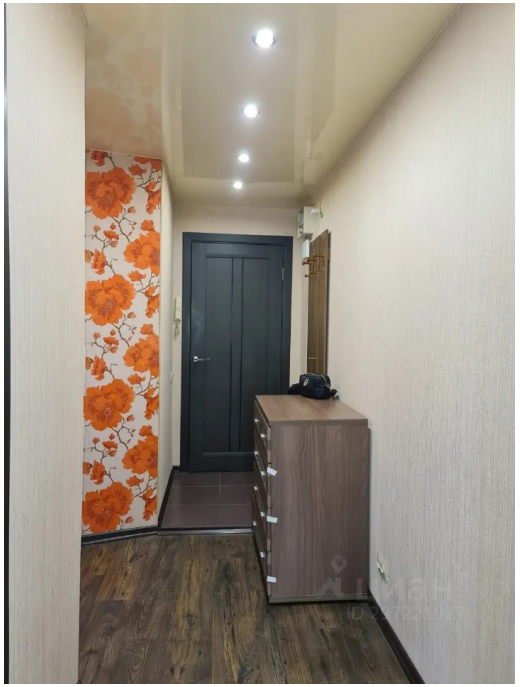

© 2012 - 2026 ЦИАН. Крупнейшая и самая достоверная база данных по аренде и продаже жилой, коммерческой и загородной недвижимости - www.cian.ru





© 2012 - 2026 ЦИАН. Крупнейшая и самая достоверная база данных по аренде и продаже жилой, коммерческой и загородной недвижимости - www.cian.ru